Komshine
enabling today,inspiring tomorrow

Enabling today.
Inspiring tomorrow.

FX39

Máquina de emenda de fusão para redes tronco.

- Fusão rápida de 6s
- Aquecimento de 16s
- Perda média de 0.01dB
- Alinhamento por núcleo
- Seis motores de alinhamento
- Suporte de fibra 3 em 1

Características e funções

- Fusão rápida de 6s e aquecimento de 16s
- Eletrodo com 5000 fusões de vida útil
- Perda média de emenda de 0,01dB
- Bateria interna de 7800mAh, suporta 400 ciclos de emenda e aquecimento
- Armazena 10.000 grupos de resultados de emenda e 2.000 imagens
- Tela colorida de LCD de 4.3 polegadas
- Capa de silicone, impermeábilidade eficaz, anti-queda, antivibração
- Correção de descarga em tempo real, precisão de soldagem estável
- Entrada USB, conveniente para download de dados e atualização de software
- Compacta, fácil de transportar

Vantagens:

Eletrodos com 5000 fusões de vida útil

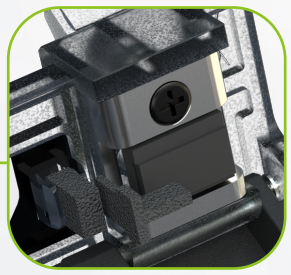

Suportes universais intercambiáveis, suporte SOC (opcional)

Martelos de pressão de cerâmica para fibra, mais duráveis

Acessório de fibra 3 em 1

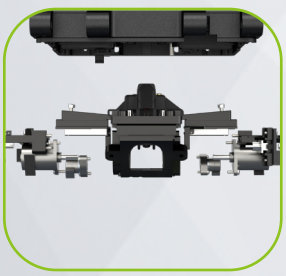

Alinhamento de 6 motores

Bateria de lítio 7800mAh

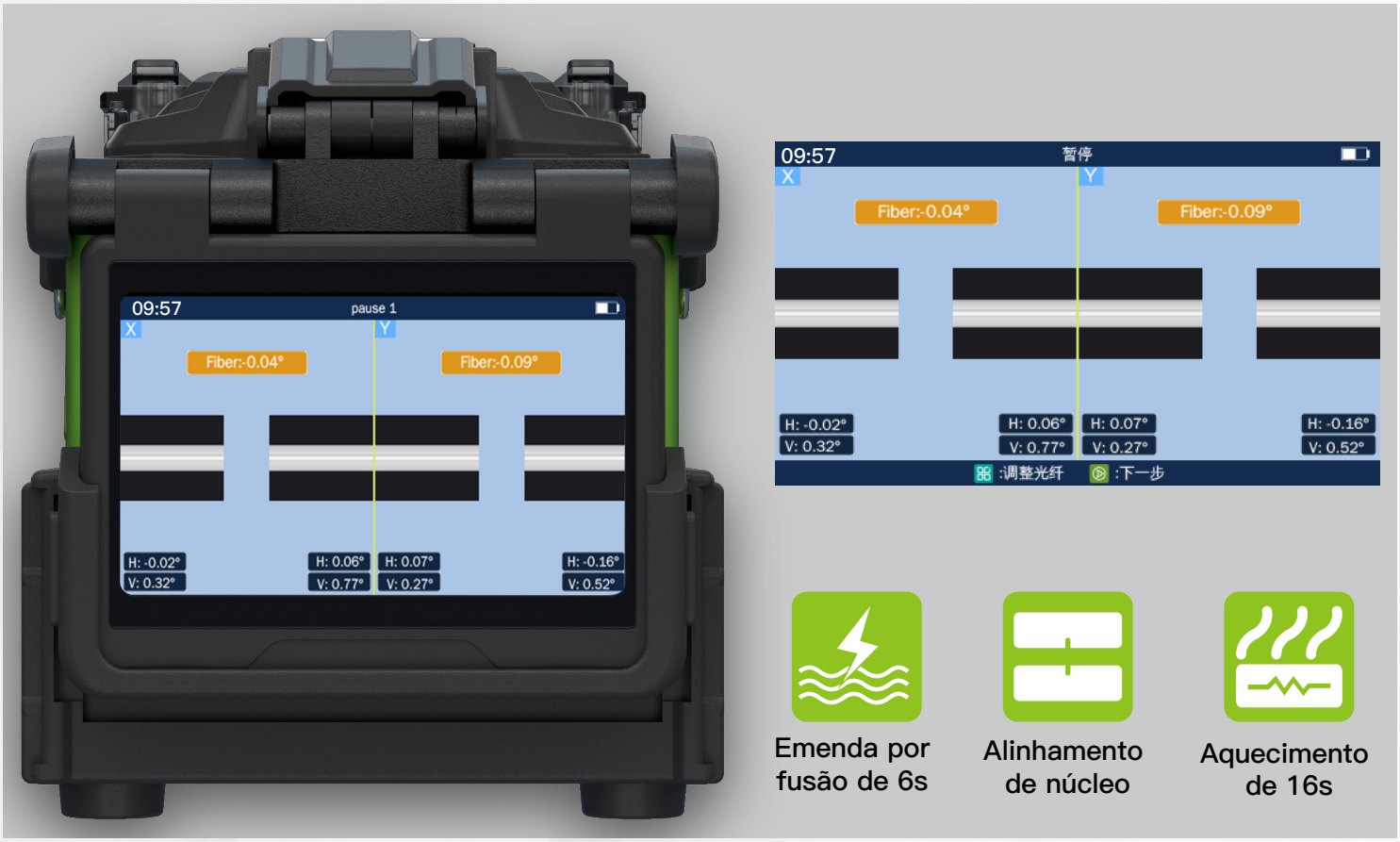

Bateria de lítio 7800mAh

100%

Carrega em 3.5 horas

400 ciclos de emenda e aquecimento

Especificações:

Método de alinhamento	Alinhamento por núcleo
Fibras aplicáveis	SM(ITU–T G.652&G.657) / MM(ITU–T G.651) / DS(ITU–T G.653) / NZDS(ITU–T G.655)
Acessório de fibra	Suporte universal intercambiável, suporte SOC (opcional)
Diâmetro da fibra	Diâmetro do revestimento: 80–150μm, Diâmetro do revestimento:100~1000μm
Comprimento do corte	8~16 mm
Modos de fusão	128 grupos
Perda por fusão	SM: 0.02dB / MM: 0.01dB / DS: 0.04dB / NZDS: 0.04dB / G.657: 0.02dB ★①
Perda por retorno	>>60dB
Tempo de fusão	6 segundos(SM G652 Modo rápido)
Cálculo de perda	Sim
Tempo de aquecimento	16Segundos(SM G652 250um Mangas de 40 mm, em modo rápido) Ajustável pelo usuário
Comprimento das mangas de aquecimento	20mm, 30mm, 40mm, 50mm, 60mm
Modos de aquecimento	32 grupos
Capacidade de carga	Bateria de lítio de 7800 mAh, cada carga suporta 400 ciclos de aquecimento e emenda★②
Vida do eletrodo	5000 ciclos ★③
Calibração automática de descarga	Calibração automática com base na temperatura ambiente e mudanças na pressão do ar
Armazenamento de resultados	10.000 grupos de emenda ou 2.000 grupos de imagens de emenda
Teste de stress	1.96~2.25N
Condições de uso	Altura acima do nível do mar:0~5000metros,Humidade relativa do ar: 0~95%,–20~50 , Velocidade do vento: 15 metros / segundo
Condições de armazenamento	Humidade 0~95% , –20~60°C de temperatura
Tela	LCD colorido de alta definição de 4,3 polegadas
Ampliação de imagem	X, Y, XY, X/Y : Ampliação 320x
Peso	1.72kg sem bateria / 2.25kg com bateria
Dimensões	158H x 132W x 157D mm (incluindo proteção de borracha)
Interface	USB2.0

★① Utilizado fibra óptica padrão, de acordo com o método de corte padrão ITU–T e IEC para testar os resultados, a perda irá mudar de acordo com o ambiente e as características da fibra óptica.

★② Resultados obtidos à temperatura ambiente. Os resultados são altamente dependentes da condição da bateria.

★③ A vida útil do eletrodo mudará de acordo com o ambiente, tipo de fibra e modo de emenda.

Suporte 3 em 1

Equipamento:

Visão do produto:

HEAD OFFICE

KomShine Technologies Limited

CONTACT US

Add: 2F Bldg. D Qinheng Tech. Pk. Nanjing, JS, 210001, China

TEL: +86 (025) 66047688

Web: www.KomShine.com

Mail: info@komshine.com

* Komshine reserves the right to improve, enhance, or modify the features and specificactions of KomShine products without prior notification.

*Company and product names appearing in this catalogue are resisterd marks or trademarks of respective companies.

* This catalogue is printed using environmentally friendly paper and ink.